

Protokoll - Jahreshauptversammlung, Elternverein Wienerwaldgymnasium am 18.10.2017, 18:00, Musiksaal Wienerwaldgymnasium

anwesend waren ca. 20 Eltern und folgende Vorstandsmitglieder: Karin Wiesinger, Andreas Trimmel, Robert Prager, Nahide Herzog, Jutta Guggenberger-Brunner, (Kerstin Schneiderbauer - neu)

Tagesordnung:

- Begrüßung durch die Obfrau
- Jahresrückblick
- Bericht der Kassiers
- Bericht der Rechnungsprüfer
- Entlastung des Vorstands
- Neuwahl des Vorstands
- Wahl der ElternvertreterInnen im SGA
- Festlegung des Mitgliedsbeitrags
- Ausblick auf 2017/2018
- Allfälliges

Begrüßung durch die Obfrau

Karin Wiesinger begrüßt die Anwesenden und stellt die Tagesordnung vor. Sie entschuldigt die Schulleiterin, die sich aber für die gute Zusammenarbeit bedankt.

Aufgaben des Elternvereins:

Karin Wiesinger gibt einen Überblick über die prinzipiellen Aufgaben des EV-Vorstandes.

- Interessensvertretung der Eltern
- Vernetzung mit Eltern/Schülern
- Finanzierung von Lehrmitteln, Schulausstattung, die vom Schulerhalter nicht ausreichend finanziert werden
- finanzielle Unterstützung bei Schulveranstaltungen wie Projekt- oder Schiwochen, Klassenfahrten
- Mitarbeit (Buffets, Unterstützung) bei Schulveranstaltungen
- Förderung von Unterrichtsprojekten

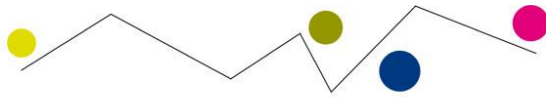

Jahresrückblick - Schwerpunkte des Vorjahres

- Verkehrsanbindung optimiert, auch in Zusammenarbeit mit anderen Schulen und dem VOR
- Anschaffung verschiedener Unterrichtsmaterialien und Schulausstattung
- Schulbibliothek ausgebaut und Lektüre erweitert
- Fun-Clubbing (Unterstufe) geplant, organisiert und durchgeführt
- Unterstützung beim Schulball (Oberstufe)
- Laufende Abstimmung mit der Direktion und den Lehrern zu aktuellen Themen wie z.B. Schulbau

Bericht des Kassiers

Andreas Trimmel präsentiert den Kassabericht für das Schuljahr 2016/17 mit Gegenüberstellung der Einnahmen und Ausgaben.

- Wie geplant wurde mehr ausgegeben als geplant - Ziel ist weiterhin Verringerung des Guthabens.
- Haupteinnahmequellen sind die Mitgliedsbeiträge und das Fun-Clubbing.
- Ein Teil der Einnahmen ist zweckgewidmet und steht dem EV de facto nicht zur Verfügung (z.B. Friedensflotte, Zusagen für Schulausstattungen).
- Größter Ausgabeposten sind die Lehrmittel
- Sozialfonds – Unterstützung für Familien für Schulveranstaltungen – wurde nicht komplett in Anspruch genommen. Antrag beim Land auf Schülerbeihilfe stellen – dann zahlt EV eigentlich immer ganz unbürokratisch.
- Rücklaufquote beim Mitgliedsbeitrag: ca. 70%. Durch die gestiegene Schüleranzahl ist auch der Gesamtbetrag der Mitgliedsbeiträge gestiegen.

Gesamtsicht

	2016/2017	2015/2016	+/-
Guthaben am Beginn des Schuljahres (01.09)	16.899,84	11.144,92	
Einnahmen	21.292,03	24.986,06	-15%
Ausgaben	-22.340,58	-19.231,14	+16%
Ergebnis	-1.048,55	5.754,92	
Saldo am Ende des Schuljahres (31.08.)	15.851,29	16.899,84	-6%
Darin sind u.a. folgende zweckgebundene Mittel enthalten:			
• Zugesagte, noch nicht abgerufene Mittel für Schulausstattung	-4.430,65		
• Guthaben Friedensflotte			
verfügbare Mittel Elternverein 31.08.2017	11.420,64		

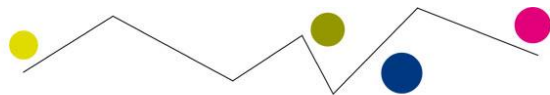

Einnahmen

	2016/2017	2015/2016	+/-
Mitgliedsbeiträge	7.755,00	7.265,00	+7%
Fun-Clubbing	5.998,56	5.105,05	+18%
Schulveranstaltungen (Buffets)	2.497,75	1.610,54	+55%
Schulball (zweckgebunden)	2.330,00	6.585,20	-65%
Sponsoring Friedensflotte (zweckgebunden)	2.391,85	4.300,00	-44%
Lehrmittel / Schulausstattung	20,00	-	-
Sonstiges	298,87	120,27	+148%
	21.292,03	24.986,06	-15%

Ausgaben

	2016/2017	2015/2016	+/-
Lehrmittel / Schulausstattung	6.499,27	3.907,74	+66%
Fun-Clubbing	3.098,55	1.124,87	+175%
Sozialfonds	2.540,29	1.637,00	+55%
Friedensflotte	2.696,71	2.523,29	+7%
Schilehrer	1.131,70	972,90	+16%
Schulveranstaltungen (Buffets)	581,06	122,27	+375%
Schulball	4.804,60	8.366,62	-43%
Mitgliedsbeiträge	110,00	-	-
Sonstiges	878,40	576,45	+52%
	22.340,58	19.231,14	+16%

Ausgaben für Lehrmittel / Schulausstattung

Informatik (Robotik)	1.057,20
Bänke (für Veranstaltungen im Freien)	949,85
Musik-Equipement	770,00
WLAN-Ausstattung	614,89
Chemie (Wasserdestilliergerät)	607,00
Buttonmaschine	481,00
Maturamappen	396,00
Physik	393,52
Deutsch	300,00
TW & BE	247,84
Spanisch	104,87
Englisch	62,90
Sonstiges	179,20
	6.499,27

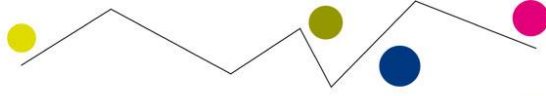

Bericht der Rechnungsprüfer

Prüfung der Ordner und sonstigen Unterlagen durch die Rechnungsprüfer liefert ein positives Ergebnis - keine Beanstandungen, daher wird Antrag auf Entlastung des Vorstandes einstimmig angenommen.

Neuwahl des Vorstands:

Wahlvorschlag:

- | | |
|--|----------------------------|
| • Obfrau: | Karin Wiesinger |
| • Obfrau-Stellvertreter: | Jutta Guggenberger-Brunner |
| • Schriftführerin: | Kerstin Schneiderbauer |
| • Schriftführerin-Stellvertreterin: | Astrid Schwarz |
| • Kassier: | Andreas Trimmel |
| • Kassier-Stellvertreter: | Robert Prager |
| • erweiterter Vorstand (Unterstufe): | Nahide Herzog |
| • erweiterter Vorstand (ORG Pferdewirtschaft): | Walter Trezek |

Der Vorschlag wird einstimmig angenommen.

Die Rechnungsprüfer stellen sich noch ein weiteres Jahr zur Verfügung.

- Sinisa Perc
- Leonhard Berger

Wahl der ElternvertreterInnen im Schulgemeinschaftsausschuss (SGA):

Wahlvorschlag:

ElternvertreterInnen im SGA - Hauptmitglieder

Jutta Guggenberger-Brunner

Nahide Herzog

Walter Trezek

ElternvertreterInnen im SGA - Ersatzmitglieder

Doris Mandl

Regina Pruckmair

Astrid Schwarz

Wahl einstimmig angenommen

Anmerkung: SGA ist Beschlussgremium für viele Dinge, die die Schule betreffen



Finanzplanung 2017/2017 – Gesamtsicht

	2017/2018	2016/2017	+/-
Guthaben am Beginn des Schuljahres (01.09)	15.851,29	16.899,84	-6%
Einnahmen	17.000,00	21.292,03	-20%
Ausgaben	-22.491,85	-22.340,58	+1%
Saldo am Ende des Schuljahres (31.08.)	10.359,44	15.851,29	-35%
Darin sind u.a. folgende zweckgebundene Mittel enthalten:			
• Guthaben Friedensflotte	-2.000,00	-4.430,65	
• Dotierung „Fonds WWG-NEU“	-2.000,00		
verfügbare Mittel Elternverein 31.08.2018	6.539,44	11.420,64	-43%

Einnahmen – Plan

	2017/2018
Mitgliedsbeiträge	7.800,00
Fun-Clubbing	5.700,00
Schulveranstaltungen (Buffets)	1.500,00
Sponsoring Friedensflotte (zweckgebunden)	2.000,00
Sonstiges	-
	17.000,00

Ausgaben - Plan

	2017/2018
Lehrmittel / Schulausstattung	9.000,00
Fun-Clubbing	3.900,00
Sozialfonds	3.600,00
Friedensflotte (Sponsoring 2017)	2.391,85
Schullehrer	1.200,00
Matura (Mappen, Feier, ...)	900,00
Sonstiges	1.500,00
	22.491,85

Anmerkung zu „Sonstiges“ (Ausgaben): VOR-Infoscreen in der Aula bzw. auch im Provisorium angedacht.

Festlegung des Mitgliedsbeitrags:

Mehr als 50% der Einnahmen kommen aus den Mitgliedsbeiträgen.

Der Vorschlag, die Höhe des Mitgliedsbeitrags wie im Vorjahr beizubehalten, wird einstimmig von den Anwesenden angenommen. Somit beträgt dieser:

- 20 Euro pro Familie (regulär)
- 15 Euro pro Familie (wenn Elternvereinsbeitrag auch an anderen Schulen gezahlt wird)

Eingehoben wird der Mitgliedsbeitrag via Banküberweisung durch die Eltern an das Elternvereinskonto bei der Raiffeisenbank Wienerwald.

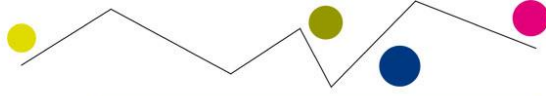

Schwerpunkte und Veranstaltungen im SJ 2017/18

Karin Wiesinger gibt einen Überblick über die Aufgaben und Themen, denen sich der EV-Vorstand im laufenden Schuljahr schwerpunktmäßig widmen möchte:

- Optimierung der Schulausstattung (z.B. Experimentiersets, Bewegungs-Materialien auch für die Nachmittagsbetreuung, etc.)
- Forcierung der Schulgebäude-Erweiterung
- Verbesserung Zusammenarbeit zwischen AHS und ORG
- Organisation des Unterstufen-Clubblings

Schulausstattung

Schwerpunkt sollte auf Materialien liegen, die nicht vom Schulerhalter finanziert werden und die auch im Neubau verwendet werden können

Fun-Clubbing

Auch für Schüler der ersten Klassen geeignet. Der EV bittet die Eltern um Mitarbeit beim Event, über die Elternvertreter bzw wird auch direkt noch mal angefragt.

Termin für Kernteam am 6.11., 18:30h

Spontan melden sich Doris Mandl, Susanna Pichl, Kristina Marton und Regina Pruckmair zur Mitarbeit

ORG für Pferdewirtschaft – Ansprechpartner Walter Trezek

- Herausforderungen bei denen der Beirat / EV gefordert bleibt:
 - Unterschiedliche Schulträger (Bund / Land NÖ)
 - Landwirtschaftliche Fachausbildung & Matura führen zu Zeitdruck und Prüfungsengpässen (SJ 2017/18 erstmals Fachprüfungen und Matura)
 - Internat: Interne vs. Halbinterne; Raumzuteilung
- Vertiefung des eingeschlagenen Weges – mögliche Themen
 - Unterstützung von speziellen Ausbildungsinhalten
 - punktuelle Mediation
 - Erkennen und Lösen bzw. Hilfestellung bei Missständen
 - Internationalisierung – Fachpraxis auch im (anglo-amerikan.) Ausland

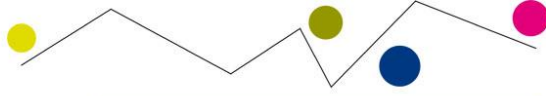

Allfälliges

- Weitere Veranstaltungen wie Tag der offenen Tür, Elternsprechtage, wo Unterstützung für Buffet gebraucht wird – bitte auch melden.
- Elternsprechtage: könnte die Terminvereinbarung nicht online erfolgen? -> SGA – Regina Pruckmair bietet Unterstützung bei Online-Umfragen an
- VOR-Infoscreen
- Neubau Schule: auf der Seite, wo jetzt Grünfläche ist; Begehung mit Architekten hat bereits stattgefunden; Neubau soll Provisorium ersetzen und soll mit bestehendem Gebäude verbunden werden. Planung in Arbeit; Ausschreibung läuft, eventuell kann bereits im Frühjahr 2018 bereits mit dem Bau begonnen werden, geplante Bauzeit 2-3 Jahre, in etwa mit jetzt bestehende Klassenanzahl plus Zusatzräume (Werken, Naturwissenschaften, etc..)

Ende der Versammlung: 19:40 Uhr.

Protokollführer: Kerstin Schneiderbauer